

# 检 测 报 告

## TEST REPORT

报告编号: ELTS240513009  
Report No.

样品名称: 碳化钨  
Sample Name

委托单位: 志越国际有限公司  
Applicant

青岛英伦检测技术服务有限公司  
Qingdao Elon Test Technology Service Co.,Ltd

## 检测报告

## Test Report

样品名称: Sample Name	碳化钨	样品数量: Quantity Received	20g
型号: Type	/	样品描述: Sampling Description	粉末
商标: Brand	/	样品编号: Sample No.	ELTS240513009
委托单位: Customer	志越国际有限公司		
委托单位地址: Customer Address	西安市经开区凤城十二路英皇之都		
生产单位: Manufacturer	/		
接样日期: Receiving Date	2024.05.13	检测环境: Test Environment	符合要求
检测周期: Detection Cycle	2024.05.14-2024.05.20	检测类别: Test Kind	委托检测

检测项目: Test Items	元素分析、碳含量
检测依据: Test Standard	ICP-MS 电感耦合等离子体质谱仪, 红外碳硫分析仪。
检测结论: Test Conclusion	见下页  检验检测专用章(Stamp) 签发日期(Date): 2024.05.20
备注: Note	本报告仅对来样负责。 This report is only responsible for the sample.

批准:  
Approver:审核:  
Checker:编制:  
Compiler:地址: 山东省青岛市李沧区楼山支路 6 号  
邮箱: elon@elontest.com电话: 400-699-1244  
网址: www.elontest.com

# 检测报告

## Test Report

序号 No.	检测项目 Test Item	指标/技术要求 Norm	检测结果 Test Result	单项判定 Evaluation	检测方法 Test Standard
1	碳 (C), %	/	5.63	/	红外碳硫仪
2	硅 (Si), %	/	0.0093	/	ICP-MS
3	镍 (Ni), %	/	0.0103	/	ICP-MS
4	硫 (S), %	/	0.0213	/	ICP-MS
5	铬 (Cr), %	/	0.0231	/	ICP-MS
6	铁 (Fe), %	/	0.0461	/	ICP-MS
7	磷 (P), %	/	0.0780	/	ICP-MS
8	钼 (Mo), %	/	88.0491	/	ICP-MS
9	钠 (Na), %	/	0.0478	/	ICP-MS
备注 Note	/				

样品照片

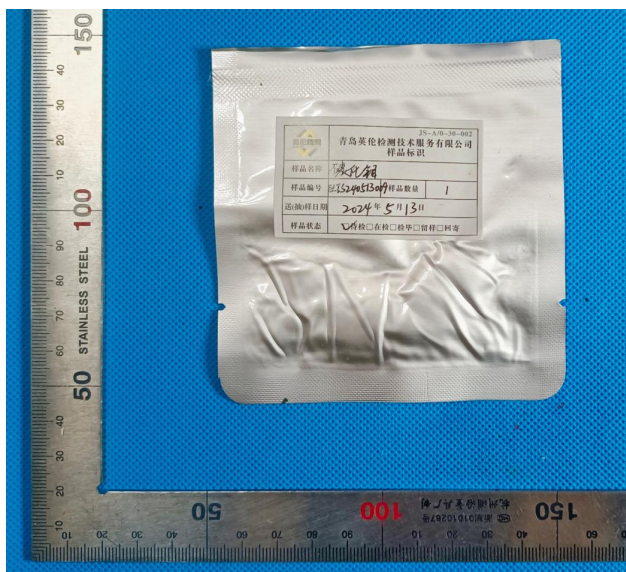

\*\*\*报告结束\*\*\*

# 声 明

- 1、检测报告无本机构检验检测专用章和骑缝章无效；
- 2、检测报告无编制、审核、批准签字无效；
- 3、检测报告涂改、增删无效；
- 4、未经本机构批准，不得复制（全文复制除外）检测报告，经批准全文复制的检测报告需加盖本机构“检验检测专用章”，否则无效；
- 5、本单位有权在完成报告后处理所测样品，样品有效期为 30 天；
- 6、为维护双方利益，若对本报告结果有异议，请在收到报告后十五日之内向本机构提出，逾期不再受理；
- 7、不可重复性或不能进行复测的实验，不进行复测，委托方放弃异议权利；
- 8、本报告仅对所测样品负责，相关未取得资质认定项目数据，仅反映对该样品的评价且仅用于委托单位科研、教学或生产、质量控制等内部使用，不作为社会正数据，对于测试数据的使用、使用所产生的直接或间接损失及一切法律后果，本单位不承担任何经济和法律责任；
- 9、未经本机构同意，委托方不得擅自使用本报告中的结果进行各类广告宣传；
- 10、对送检样品，样品信息由委托方声明，本机构不对其真实性负责。

机构名称：青岛英伦检测技术服务有限公司

地 址：青岛市李沧区楼山支路 6 号

电 话：400-699-1244 邮 箱：elon@elontest.com

网 址：www.elontest.com